

Thunderbird: Filter

Aufgrund von bestimmten Kriterien Nachrichten mit Aktionen bearbeiten.

Beispiele für Aktionen:

- Nachrichten in Ordner verschieben
- Nachricht mit Schlagwort kennzeichnen

The image illustrates the steps to create a filter in Thunderbird:

1. Open the **Extras** menu.
2. Select **Filter**.
3. Open the **Filter** dialog box.
4. Select **Lokale Ordner** as the filter target.
5. Select **Posteingang** as the folder.
6. Select **Tages-Anzeiger** as the filter name.
7. Click **Bearbeiten...** to edit the filter.

The **Ausgewählte(n) Filter anwenden auf:** dropdown is set to **Posteingang...** and **Jetzt ausführen** is highlighted.



7

Filter bearbeiten [X]

Filter-Name:

Filter anwenden bei:

- Manuellem Ausführen
- Nachrichtenabruf:
- Archivieren
- Versand

Alle Bedingungen erfüllen Mindestens eine Bedingung erfüllen Keine Bedingungen

Von enthält + -

Auszuführende Aktionen:

Verschieben der Nachricht in: + -

OK Abbrechen

Filter auf Ordner anwenden

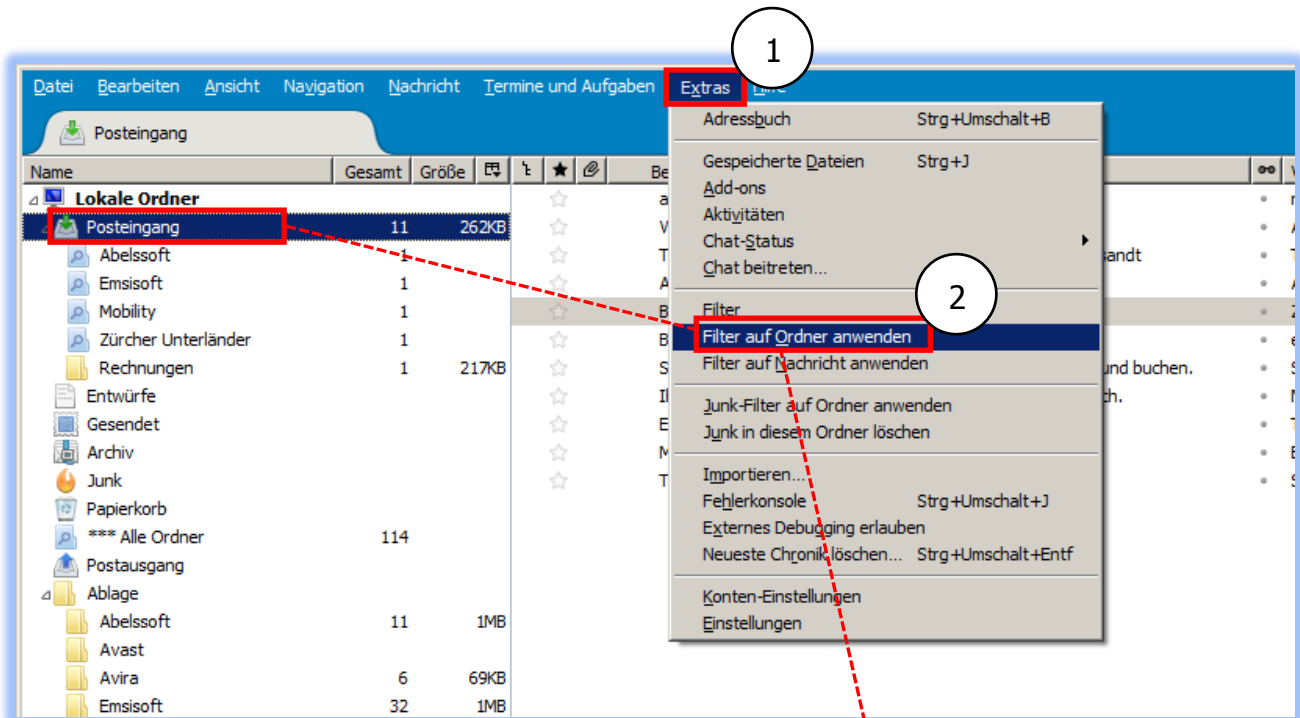

Klick wendet alle aktivierten Filter in der angegebenen Reihenfolge auf den markierten Ordner an.

3

Dieses Fenster wird nicht angezeigt. Es dient nur zur Verdeutlichung der durchgeführten Filteraktionen.

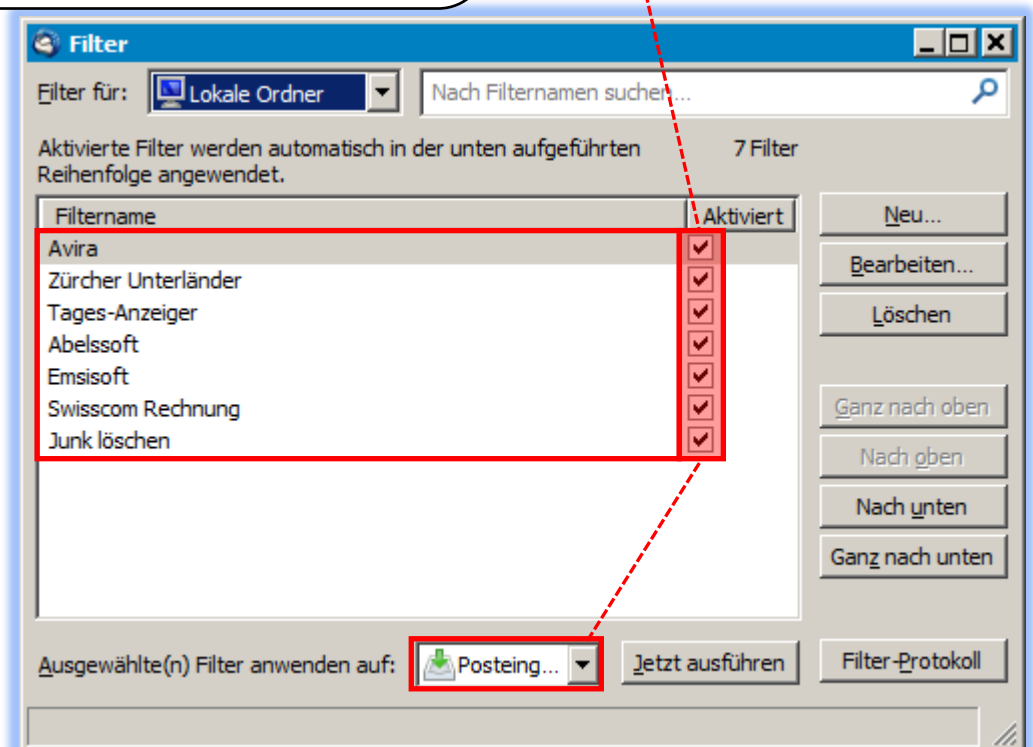

Thunderbird: Virtuelle Ordner

Permanente Nachrichtensuche

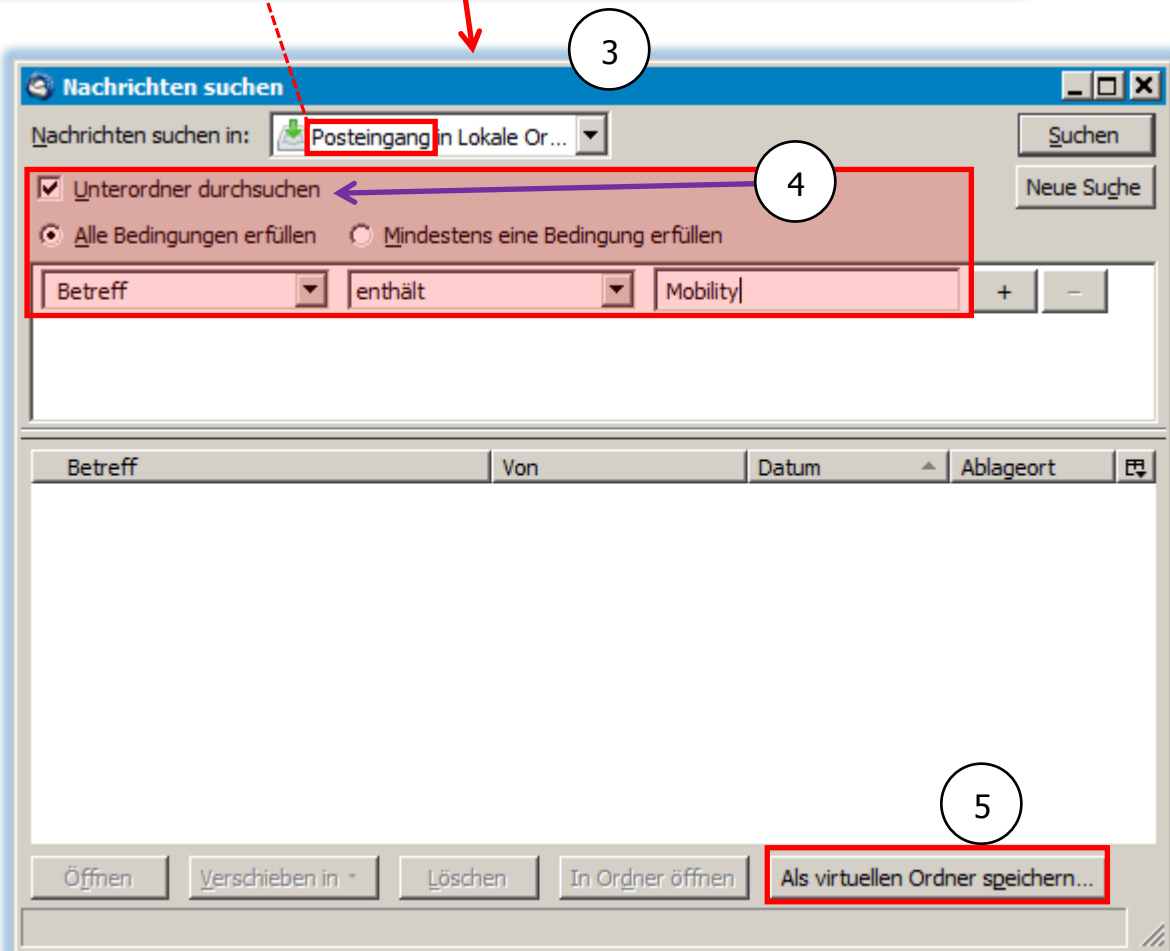
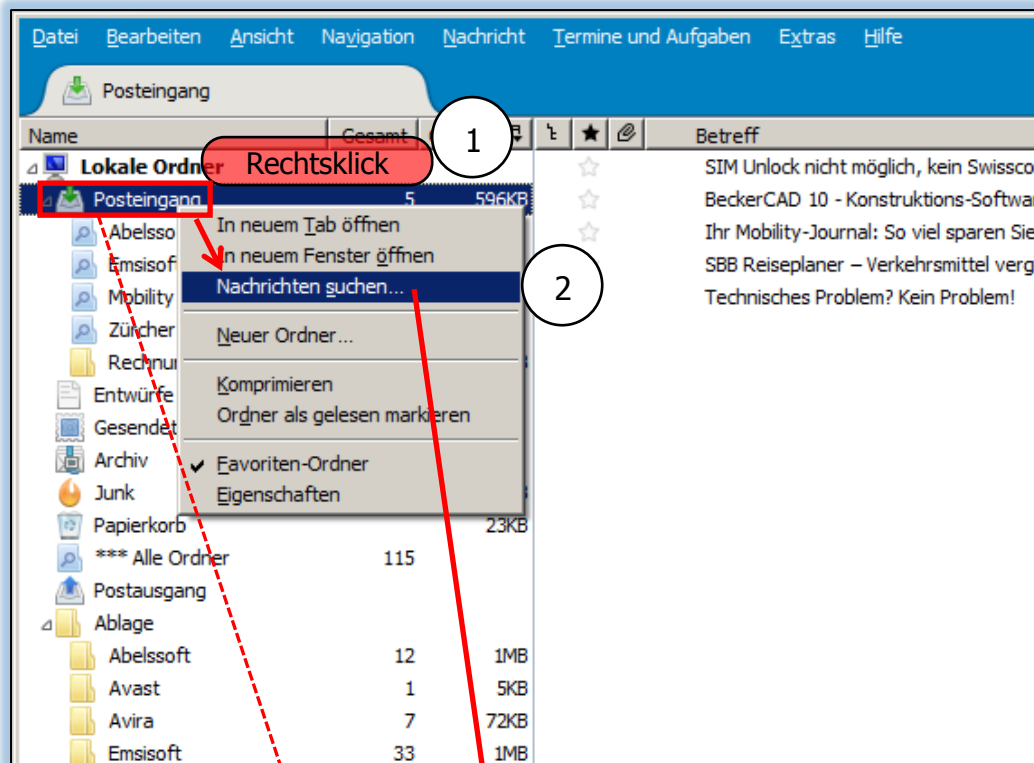



6

Neuer virtueller Ordner

Name des virtuellen Ordners:

Erstellen als Unterordner von:

Diese Ordner durchsuchen: 2 Ordner ausgewählt

Online suchen (Aktuelle Ergebnisse bei IMAP- und Exchange-Konten - Öffnen des virtuellen Ordners dauert länger)

Kriterien für die Suche dieses virtuellen Ordners:

Alle Bedingungen erfüllen Mindestens eine Bedingung erfüllen Keine Bedingungen

Betreff enthält Mobility + -

7

4

8

4

Ordner auswählen

Diese Ordner durchsuchen:

Lokale Ordner	<input type="checkbox"/>
Posteingang	<input checked="" type="checkbox"/>
Rechnungen	<input checked="" type="checkbox"/>
Entwürfe	<input type="checkbox"/>
Gesendet	<input type="checkbox"/>
Archiv	<input type="checkbox"/>
Junk	<input type="checkbox"/>
Papierkorb	<input type="checkbox"/>
Postausgang	<input type="checkbox"/>
Ablage	<input type="checkbox"/>
Abelssoft	<input type="checkbox"/>
Aus...	<input type="checkbox"/>